Microminiatur-Drehschalter für SMT

Technische Daten:

Belastbarkeit:	12 V–, 50 mA Schaltleistung
	60 V–, 100 mA ungeschaltet
Übergangswiderstand:	< 100 mΩ
Isolationswiderstand:	> 500 MΩ
Prüfspannung:	1 min. mit 500 V, 50 Hz
zul. Betriebstemperatur:	– 30 °C bis + 85 °C
Lebensdauer:	mehr als 800 Schaltungen
Kontakte:	vergoldet über Nickelsperrschicht
Anschlüsse:	vergoldet über Nickelsperrschicht
Material:	Gehäuse: LCP, waschfest
	Rahmen: rostfreier Stahl
Befestigung:	auf der Leiterplatte – SMD
Lötbedingungen:	Reflow-Löten – max.: 10 sec ± 1 sec, 260 °C ± 10 °C

waschfest

Ausführungen:

Type	Schaltfolgen
SMR 1–30	F – F

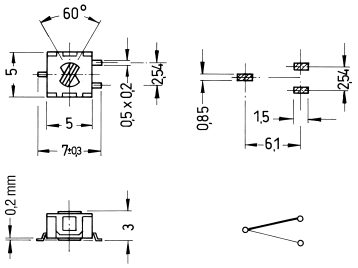
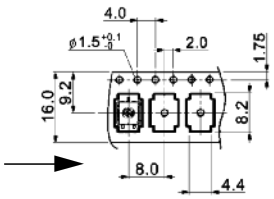
Verpackung: auf Rollen: 2000 Stück ∅ 330 mm